

# OPERA SANTA MARIA DELLA CARITÀ

## ORGANIGRAMMA

(NOVEMBRE 2020)

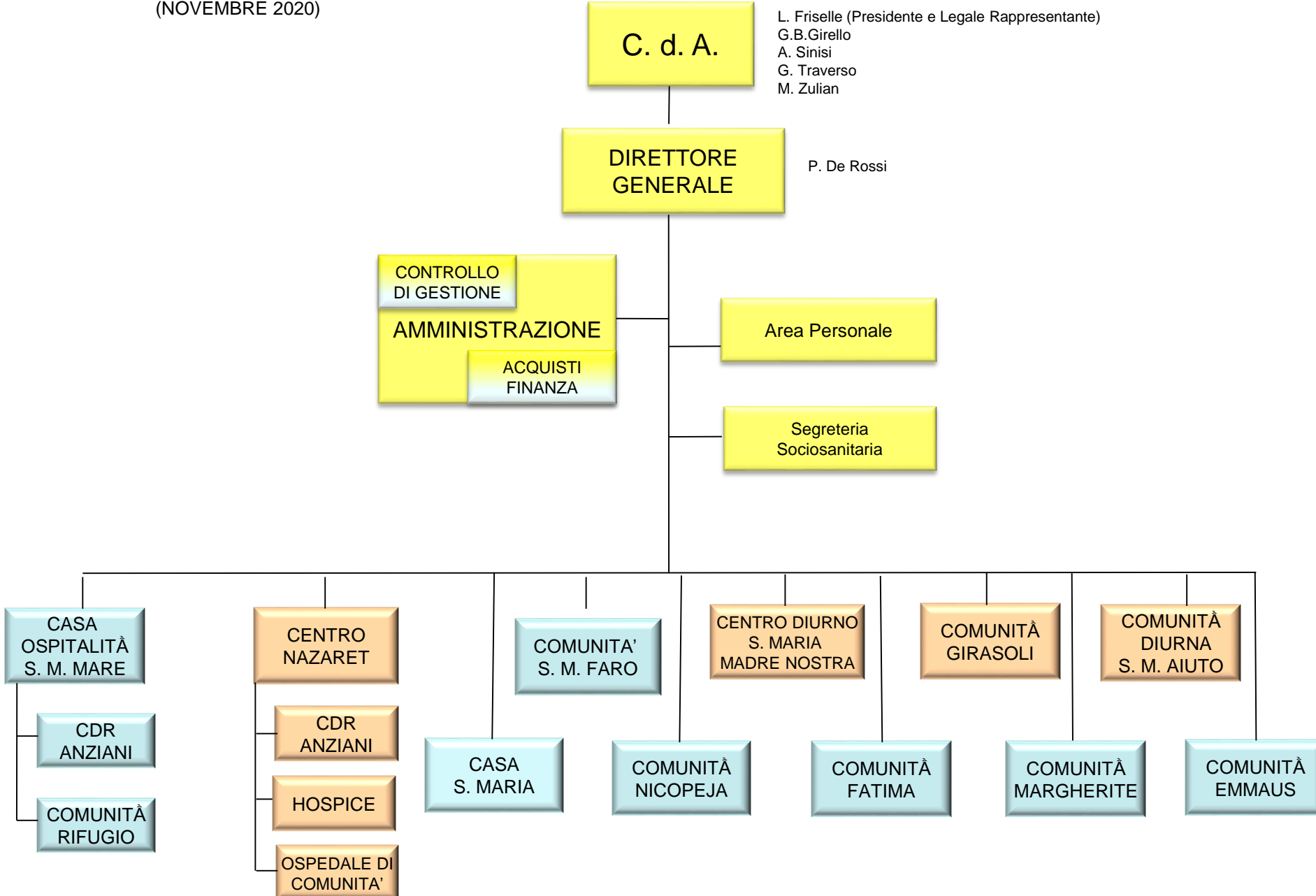

**C. d. A.**

L. Friselle (Presidente e Legale Rappresentante)  
 G.B.Girello  
 A. Sinisi  
 G. Traverso  
 M. Zulian

**DIRETTORE GENERALE**

P. De Rossi

**CONTROLLO DI GESTIONE**

**AMMINISTRAZIONE**

**ACQUISTI**

**FINANZA**

**Area Personale**

**Segreteria Sociosanitaria**

**CASA OSPITALITÀ S. M. MARE**

**C.D.R. ANZIANI**

**COMUNITÀ RIFUGIO**

**CENTRO NAZARET**

**C.D.R. ANZIANI**

**HOSPICE**

**OSPEDALE DI COMUNITÀ'**

**COMUNITÀ S. M. FARO**

**CASA S. MARIA**

**COMUNITÀ NICOPEJA**

**CENTRO DIURNO S. MARIA MADRE NOSTRA**

**COMUNITÀ FATIMA**

**COMUNITÀ GIRASOLI**

**COMUNITÀ MARGHERITE**

**COMUNITÀ DIURNA S. M. AIUTO**

**COMUNITÀ EMMAUS**